Vårblomning

hambopolska komponerad 2001-04-07 av
Nils Häggbom, Västerhaninge, Södermanland

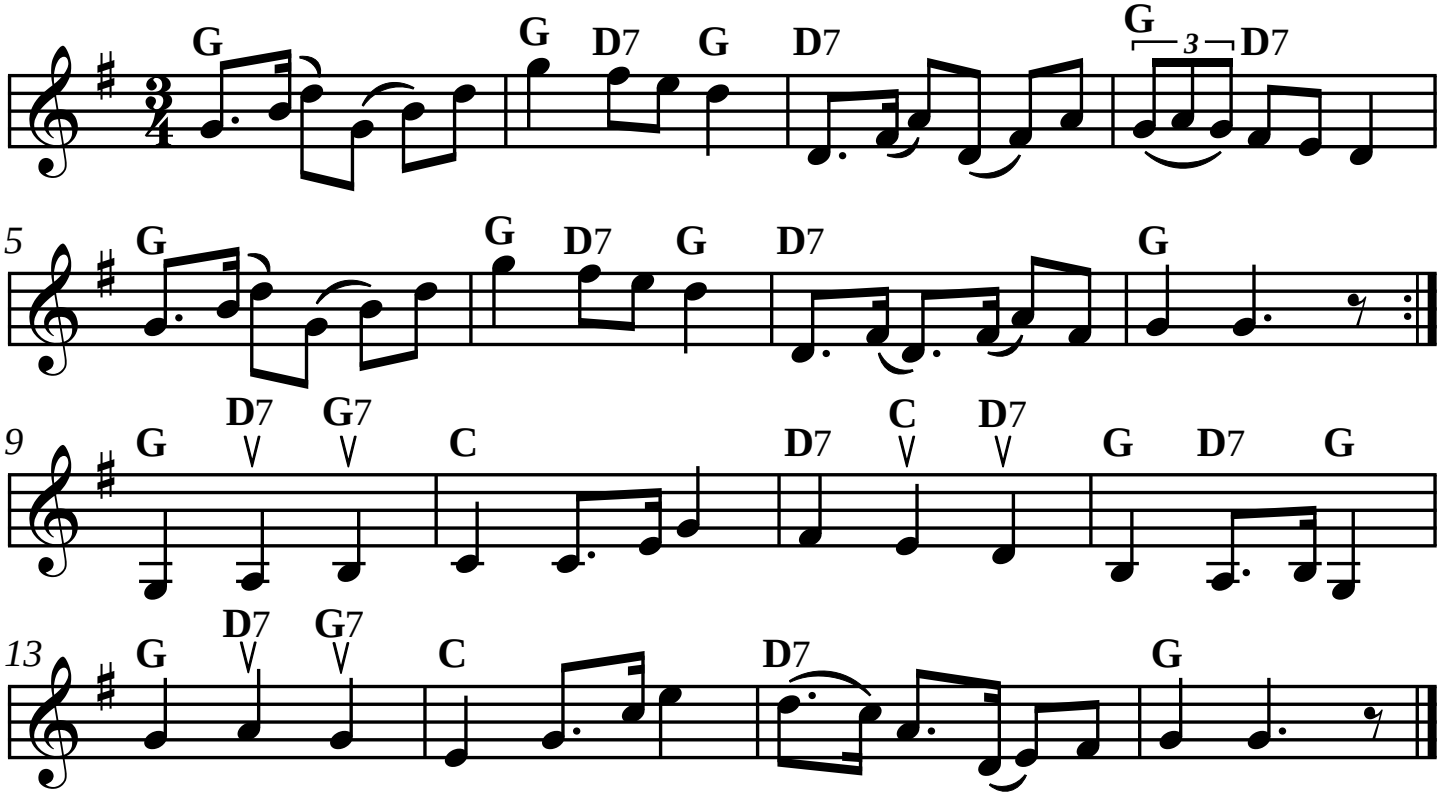

SEL02779 Version utformad och utskriven av Stefan Lindén 181010